

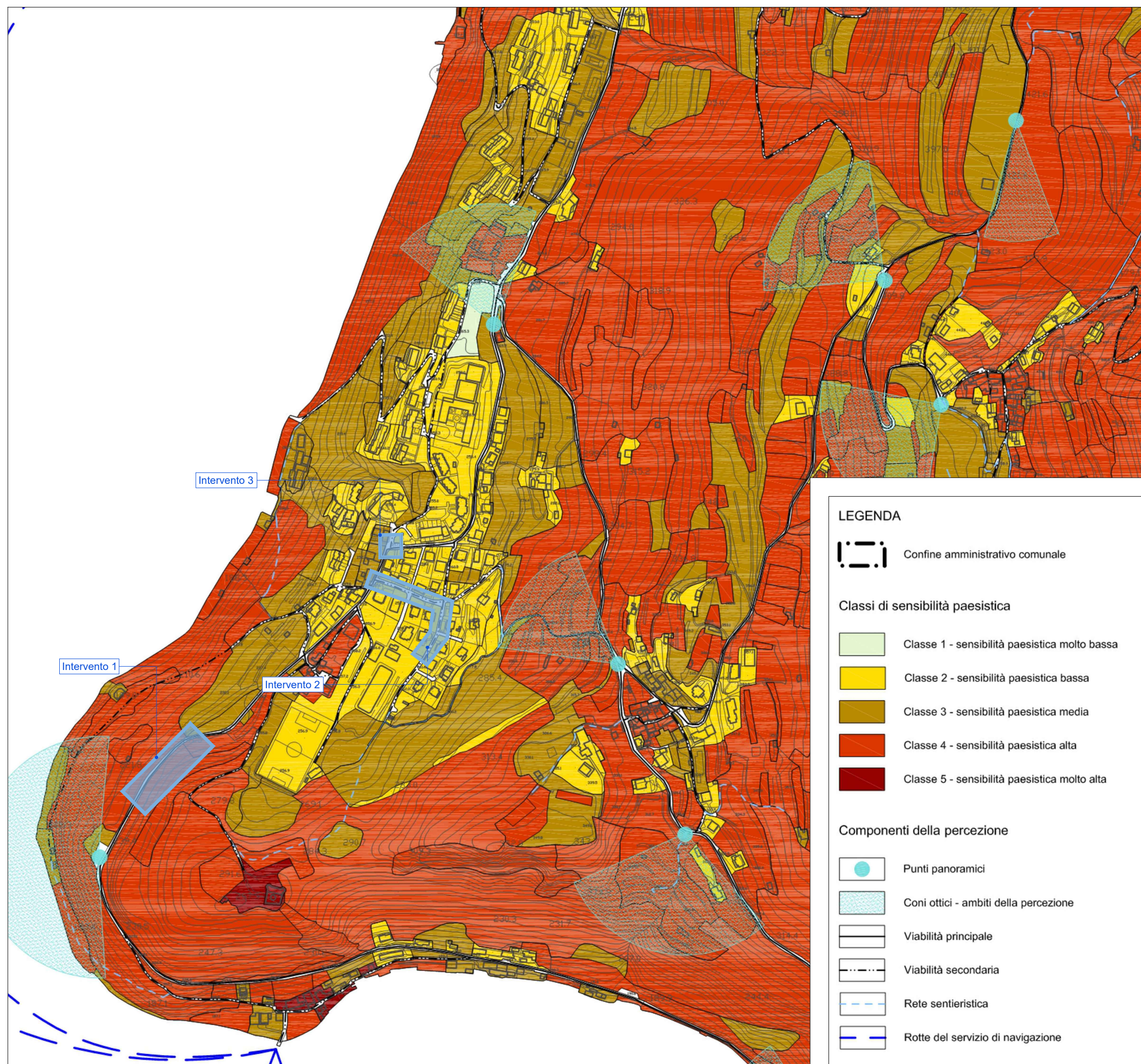

D.d.P. - Sistema dei Vincoli Amministrativi
scala 1:5000



D.d.P. - Classi di sensibilità paesistica
scala 1:5000



Stato di fatto - Tratto 1

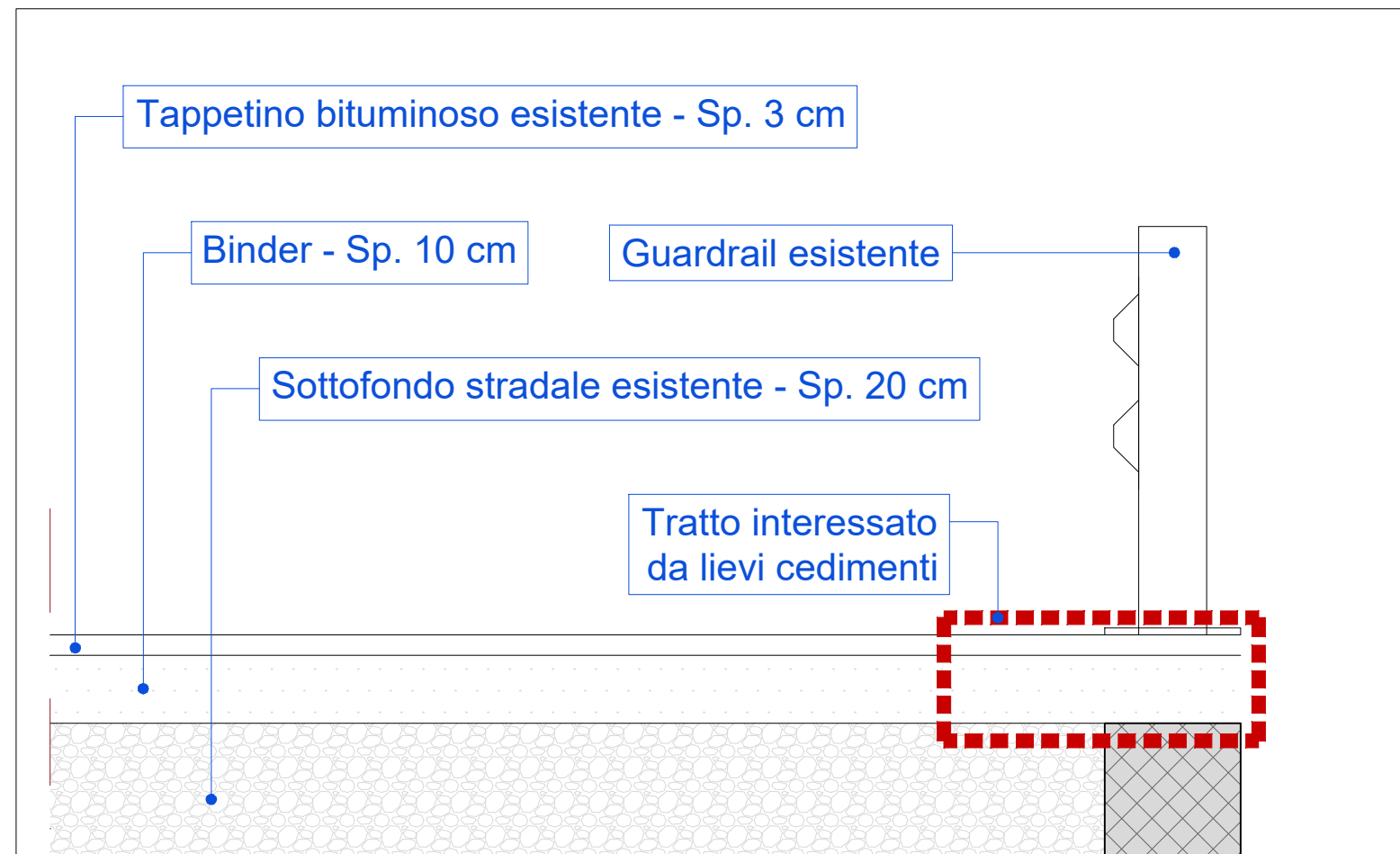

Stato di fatto - Dettaglio tratto stradale 1 oggetto di intervento



Keymap

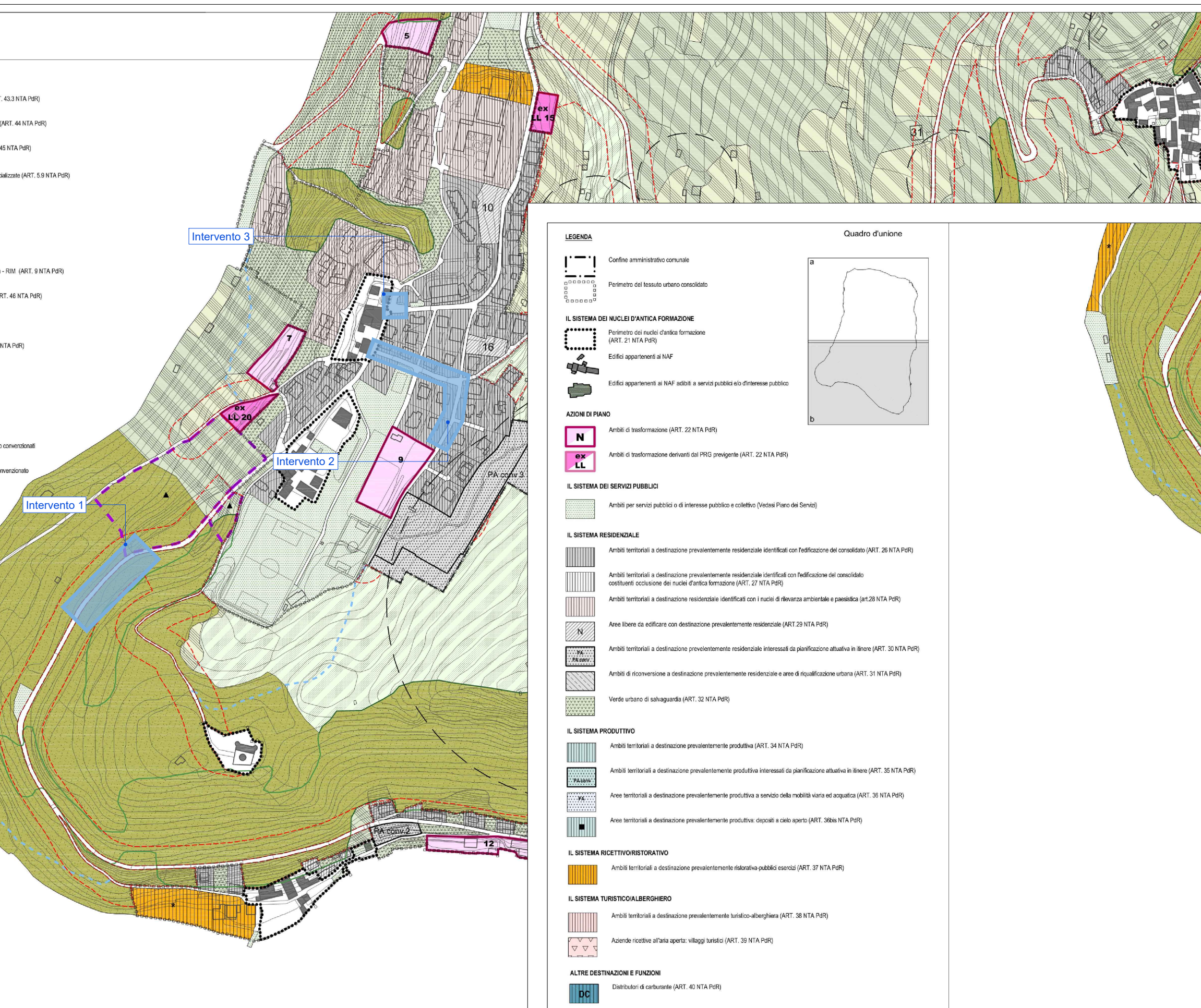

D.d.R. - Piano delle Regole
scala 1:5000



Ortofoto



Stato di fatto - Tratto 2



Stato di fatto - Tratto 3

COMMITTENTE/Client		<div>Comune di Monte Isola</div> <div>Località Menzino - Sensole</div> <div>25050 Monte Isola (BS)</div>		<div></div>	
PROGETTO/Project					
<div>Intervento di messa in sicurezza con opere strutturali e bitumature del tratto strada Menzino - Sensole</div> <div>Accordo quadro servizi tecnici immobili comunali</div> <div>Settimo ordinativo</div>					
Cat. PROGETTO ESECUTIVO					
Ref. Ing. Claudio Pasinetti		CIG DERIVATO B0F95A5D7E		CUP J97H24000180001	
PROGETTISTI/Designers					
<div><div>ProgettoB20</div><div></div></div>					
ProgettoB20 srl - Società di Ingegneria		Sede legale:			
Cap. Soc. € 30.000,00 i.v. - C.F. e P.IVA 04068290982		25128 BRESCIA - via Bredina, 20/d			
www.progettoB20.it		t. +39 030 383398			
Direttoni Tecnici:		REA BS - 565894			
Piero Brusaporci Ingegnere					
Luca Pietta architetto					
PROGETTAZIONE					
GENERALE:					
Marco Bighi ingegnere					
COLLABORATORI:					
Francesca Squassina					
CONSULENZE SPECIALISTICHE					
ELABORATO/Document					
Inquadramento urbanistico - Stato di fatto					
Scale		varie			
		ORDER	CATEGORY	BUILDING/AREA	SECTION
		W21-211	P.D.E.		URB
					001
Rev.		00	00	DATE	D
		00	00	28/03/2024	F.S.
					P.B.
File		Rif. 01_UR0001 - Tavola Inquadramento urbanistico.dwg			